



9, rue Le Nostre - CS 70502 -
76005 ROUEN CEDEX
Tél. 02 32 10 44 44
secretariat@cbarchitectes.fr
Contact :
julien.merceron@cbarchitectes.fr
magdalena.bukowska@cbarchitectes.fr



39, rue des Vignoles
75020 Paris
Tél. 01 53 17 91 00
www.unhi.fr
Contact :
m.truong@unhi.fr
b.bazelle@unhi.fr

ARCHITECTE MANDATAIRE

ARCHITECTE CO-TRAITANT

PROJET



Reconstruction du SMR et Restructuration de l'EHPAD au
Centre Hospitalier
Durécu-Lavoisier de Darnétal

ADRESSE : 116, rue Louis Pasteur 76160 Darnétal

CLIENT

MAITRE D'OUVRAGE : Centre Hospitalier Durécu-Lavoisier de Darnétal
ADRESSE : 116, rue Louis Pasteur , BP18 , 76160 Darnétal
Contact :
e-mail : denis.renaud@chdl-darnetal.fr
tél. : 02 32 12 32 34

24-2380

PHASE :	DATE :	DATE INDICE :
Demande de permis de démolir	03/02/2025	
Photographies du ou des bâtiments à démolir	NUMERO : PD3	ECHELLE :

BUREAUX D'ETUDES

ECONOMISTE :	SOGETI ADRESSE : 387, rue des Champs - BP 509 - 76235 Bois-Guillaume Cedex Tél. 02 35 59 49 39 CONTACT : benjamin.roye@sogeti-ingeniere.fr
BET FLUIDES / CFA : CFO :	SOGETI ADRESSE : 387, rue des Champs - BP 509 - 76235 Bois-Guillaume Cedex Tél. 02 35 59 49 39 CONTACT : remi.gacoin@sogeti-ingeniere.fr - Tél. : 06 32 65 58 41
BET STRUCTURE :	KUBE ADRESSE : 387, rue des Champs - 76230 Bois-Guillaume Tél. 02 35 59 35 03 CONTACT : francois.kuentz@kubestructure.fr - Tél. : 06 31 97 40 37
BET ACOUSTIQUE :	DUCLOS ADRESSE : 14, rue du Général de Gaulle, 76240 Belbeuf Tél. 02 23 34 00 12 CONTACT : coralie@bet-duclos.fr
PAYSAGISTE :	ATELIER ESPACE LIBRE ADRESSE : 27 Rue de Verdun, 76240 Bonsecours Tél. 02 35 61 00 18 CONTACT : atelier@espace-libre.fr / amaulay@espace-libre.fr

CONTROLE

BUREAU DE CONTOLE :	SOCOTEC ADRESSE : 97 rue François JACOB, 76 230 ISNEAUVILLE Tél. 02 32 19 61 05 CONTACT : eric.morini@socotec.com	
CSPS :	NAXIMIS ADRESSE : Horizon 2000, Immeuble Mach 6, Avenue des Hauts-Coteaux, 76120 Bihorel Tél. 02 32 91 79 29 CONTACT : Jerome.Duhamel@groupestea.com	

NUM.OPERATION	EMETTEUR	LOT	TYPE	BAT	NIVEAU	INDICE
24-2380						

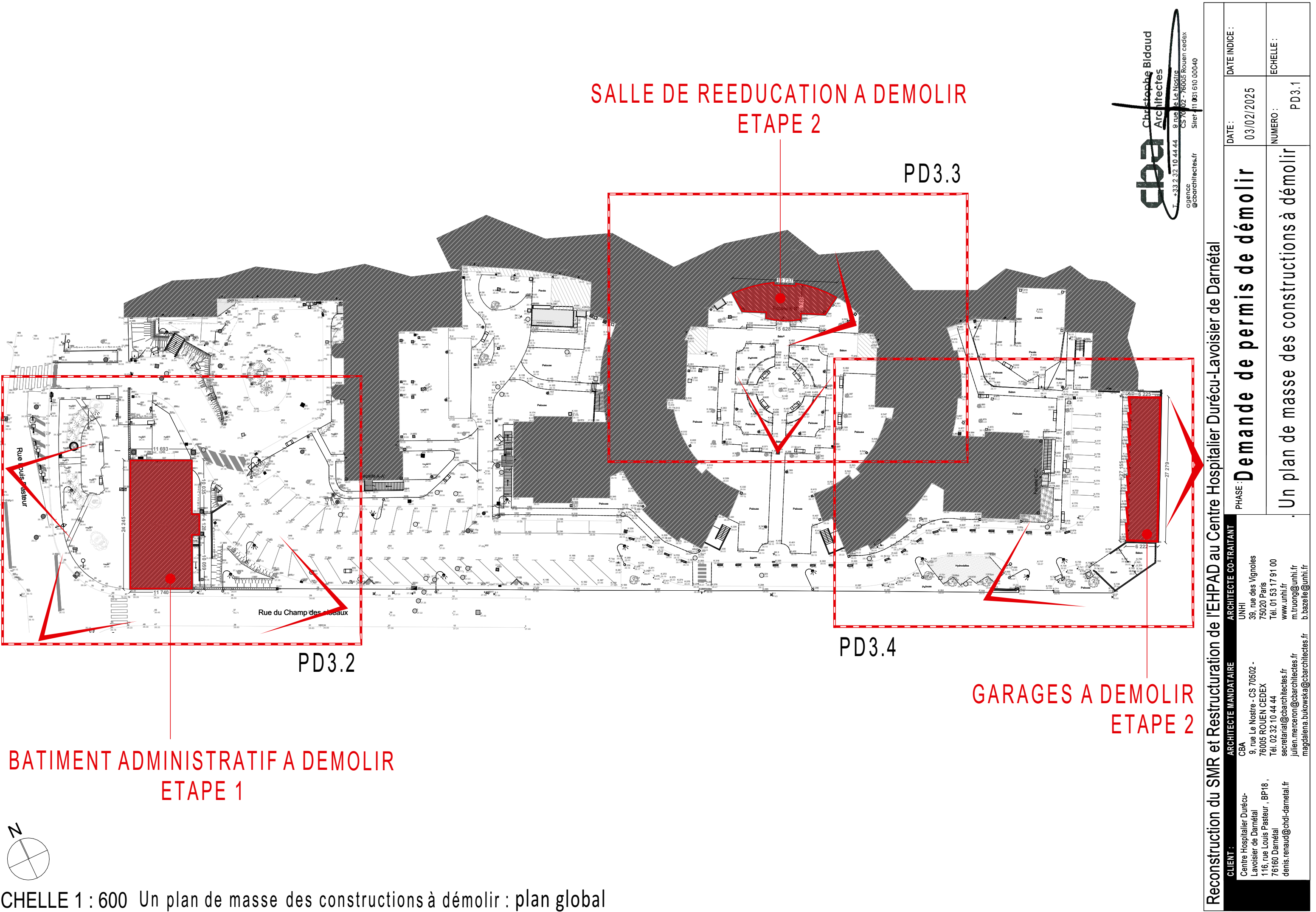

DEMOLIR

ETAPE 2

BATIMENT ADMINISTRATIF A DEMOLIR

ETAPE 1

PD3.3

PD3.4

Reconstruction du SMR et Restructuration de l'EHPAD au Centre Hospitalier Durécu-Lavoisier de Darnétal

CLIENT :	ARCHITECTE MANDATAIRE	ARCHITECTE CO-TRAITANT
Centre Hospitalier Durécul Lavoisier de Darnétal 116, rue Louis Pasteur , BP18 , 76160 Darnétal denis.renaud@cndi-darnetal.fr	CBA 9, rue Le Nostre - CS 70502 - 76005 ROUEN CEDEX Tél. 02 32 10 44 44 secretariat@cbarchitectes.fr julien.merceron@cbarchitectes.fr magdalena.bukowska@cbarchitectes.fr	UNHI 39, rue des Vignoles 75020 Paris Tél. 01 53 17 91 00 www.unhi.fr m.truong@unhi.fr b.bazelle@unhi.fr
PHASE : Demande de permis de démolir		DATE : 03/02/2025
Un plan de masse des constructions à démolir		NUMERO : PD3.1
		ECHELLE :

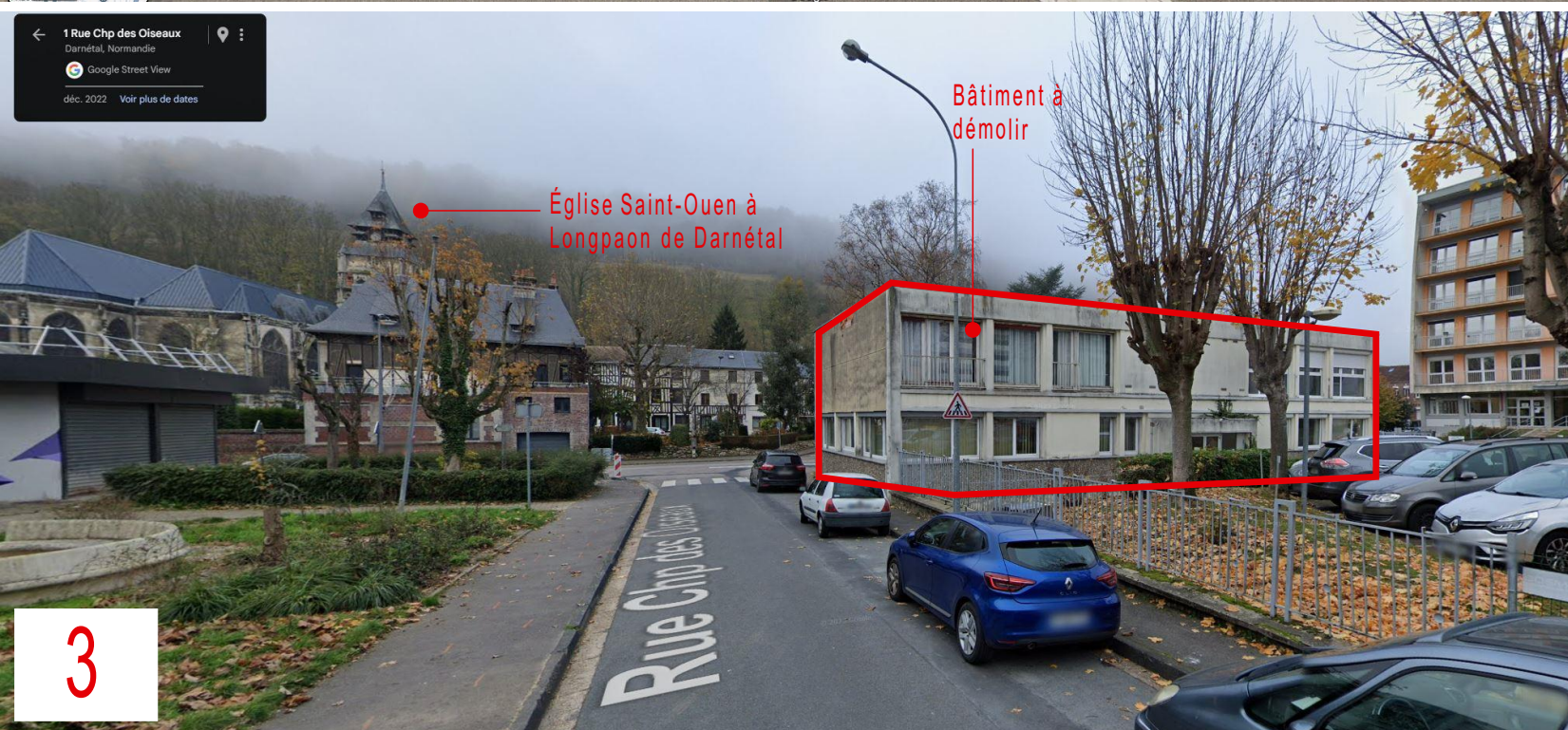
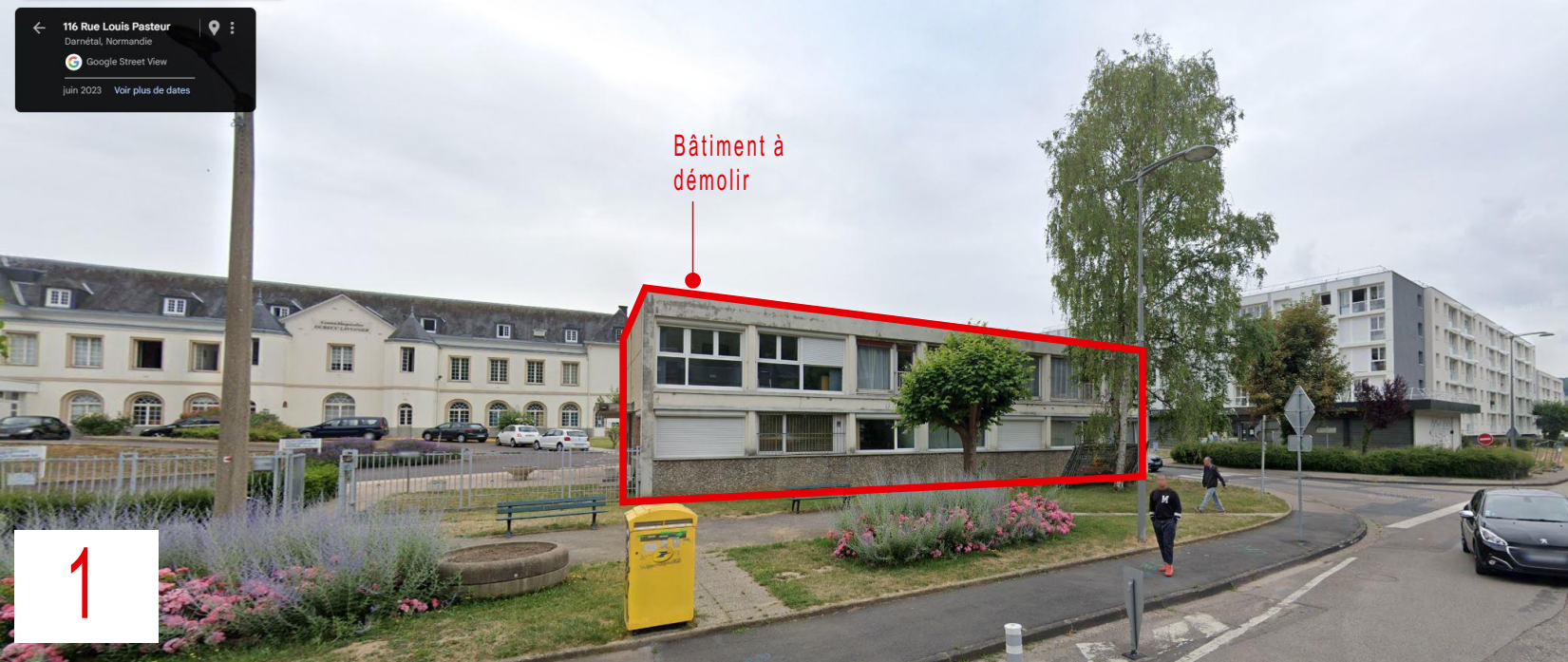

BATIMENT ADMINISTRATIF A DEMOLIR ETAPE 1

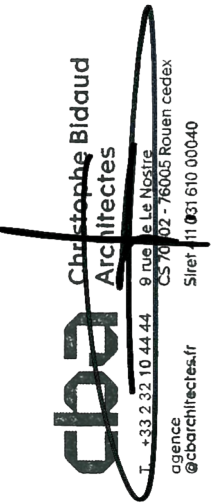
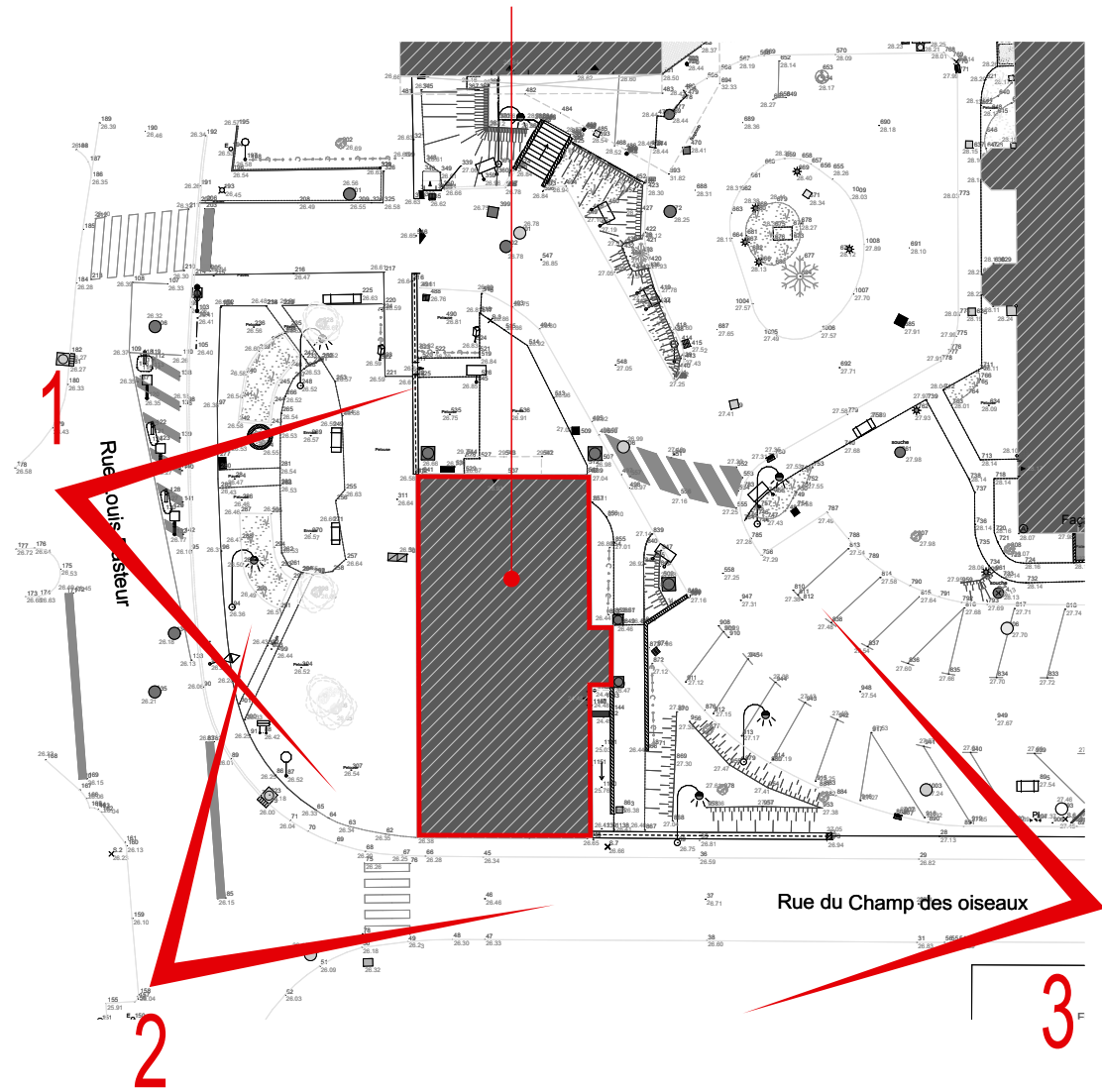

Reconstruction du SMR et Restructuration de l'EHPAD au Centre Hospitalier Durécu-Lavoisier de Darnétal

CLIENT :	ARCHITECTE MANDATAIRE	ARCHITECTE CO-TRAITANT	PHASE :	DATE :	DATE INDICE :
Centre Hospitalier Durécu-Lavoisier de Darnétal 116, rue Louis Pasteur , BP18 , 76160 Darnétal denis.renaud@cnd-darnetal.fr	CBA 9, rue Le Nostre - CS 70502 - 76005 ROUEN CEDEX Tél. 02 32 10 44 44 secretariat@cbarchitectes.fr julien.merceron@cbarchitectes.fr magdalena.bukowska@cbarchitectes.fr	UNHI 39, rue des Vignoles 75020 Paris Tél. 01 53 17 91 00 www.unhi.fr m.truong@unhi.fr b.bazele@unhi.fr	Demande de permis de démolir	03/02/2025	
			NUMERO :	PD3.2	ECHELLE :
			Photographies du ou des bâtiments à démolir		

1



Bâtiment (salle de rééducation) à démolir

2



Bâtiment (salle de rééducation) à démolir

SALLE DE REEDUCATION A DEMOLIR ETAPE 2

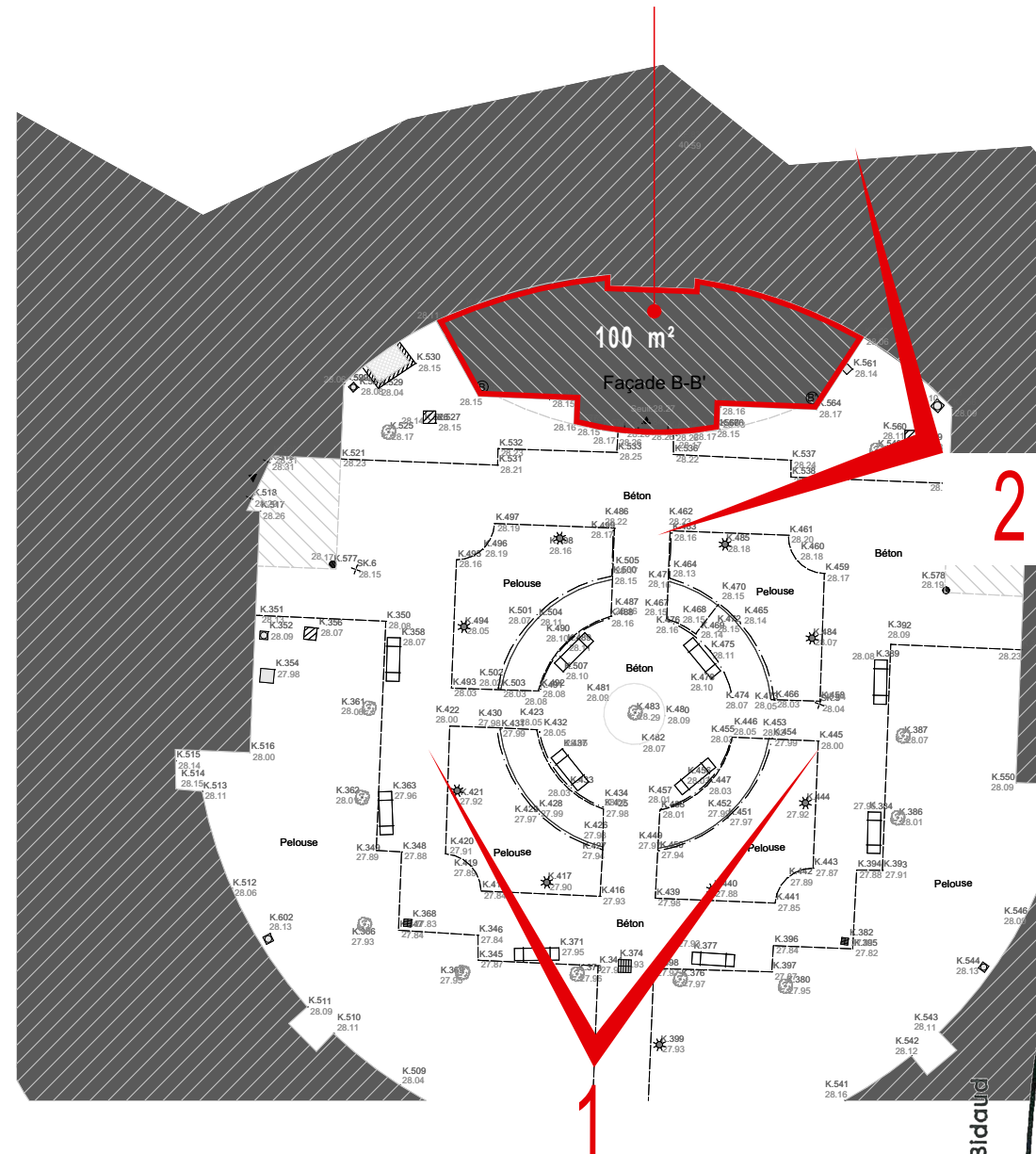

2

cba Christophe Bidaud
Architectes
9 rue Le Nostre
CS 70 002 - 76005 Rouen cedex
T. +33 2 32 32 10 44 44
agence @cbarchitectes.fr Siret: 11031610 00040

Reconstruction du SMR et Restructuration de l'EHPAD au Centre Hospitalier Durécu-Lavoisier de Darnétal

CLIENT :	ARCHITECTE MANDATAIRE	ARCHITECTE CO-TRAITANT
	CBA Centre Hospitalier Durécu-Lavoisier de Darnétal 116, rue Louis Pasteur, BP18, 76160 Darnétal denis.renaud@cnd-darnetal.fr	UNHI 39, rue des Vignoles 75020 Paris Tél. 01 53 17 91 00 www.unhi.fr m.truong@unhi.fr b.bazelle@unhi.fr
DATE :	03/02/2025	DATE INDICE :
PHASE :	Demande de permis de démolir	ECHELLE :
	Photographies du ou des bâtiments à démolir	NUMERO : PD3.3

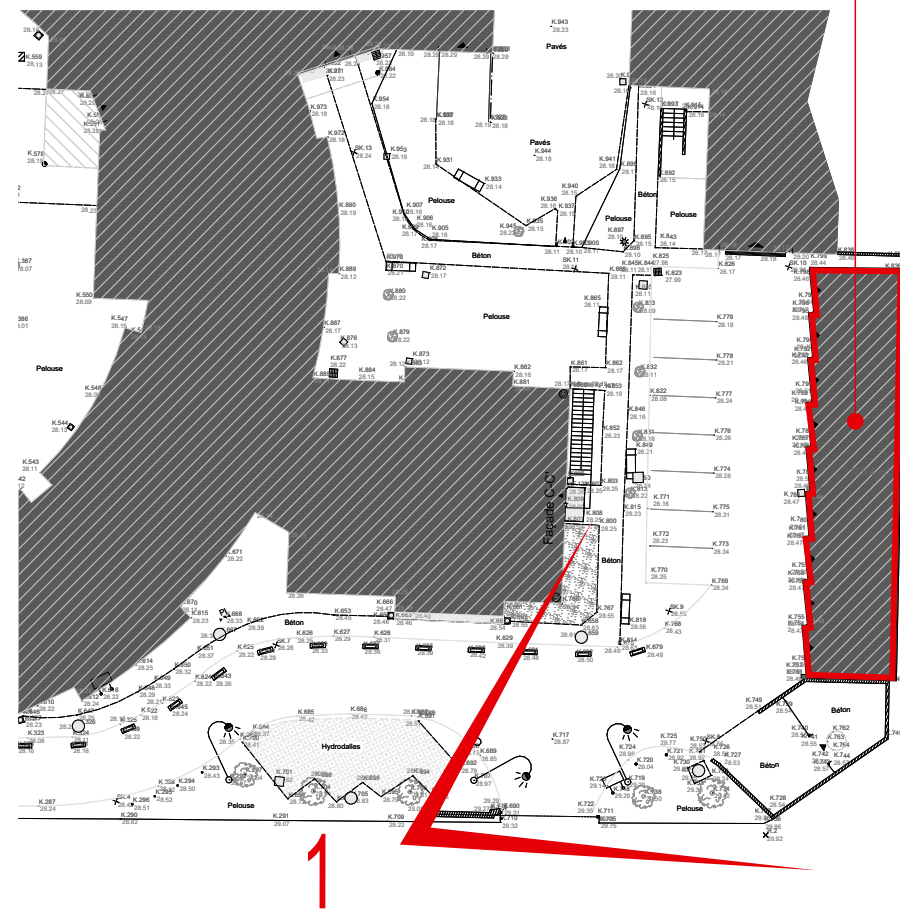
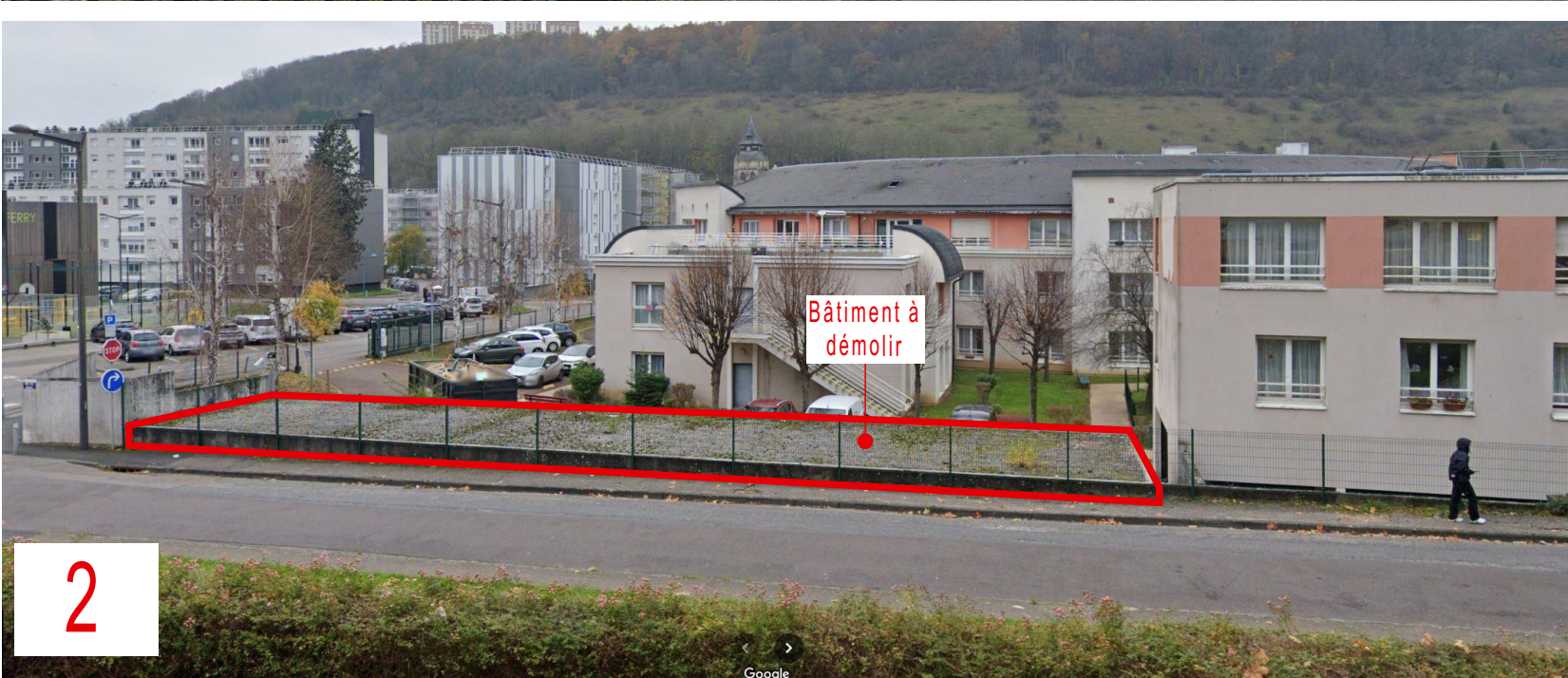

2

1

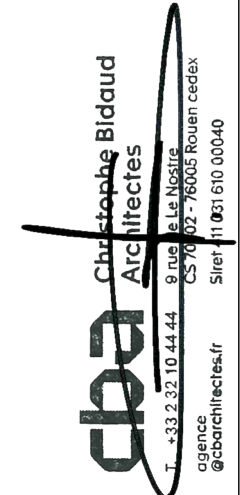

Reconstruction du SMR et Restructuration de l'EHPAD au Centre Hospitalier Durécu-Lavoisier de Darnétal			
CLIENT :	ARCHITECTE MANDATAIRE	ARCHITECTE CO-TRAITANT	PHASE :
Centre Hospitalier Durécu-Lavoisier de Darnétal 116, rue Louis Pasteur, BP18, 76160 Darnétal denis.renaud@cndl-darnetal.fr	CBA 9, rue Le Nostre - CS 70502 - 76005 ROUEN CEDEX Tél. 02 32 10 44 44 secrétariat@cbarchitectes.fr julien.merceron@cbarchitectes.fr magdalena.bukowska@cbarchitectes.fr	UNHI 39, rue des Vignoles 75020 Paris Tél. 01 53 17 91 00 www.unhi.fr m.truong@unhi.fr b.bazelle@unhi.fr	Demande de permis de démolir
			DATE : 03/02/2025
			DATE INDICE :
			NUMERO : PD3.4
			ECHELLE :
			Photographies du ou des bâtiments à démolir